

2 PLANTA BAIXA MEZANINO
1:100

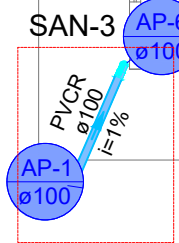

DETALHE SAN-3
SEM ESCALA

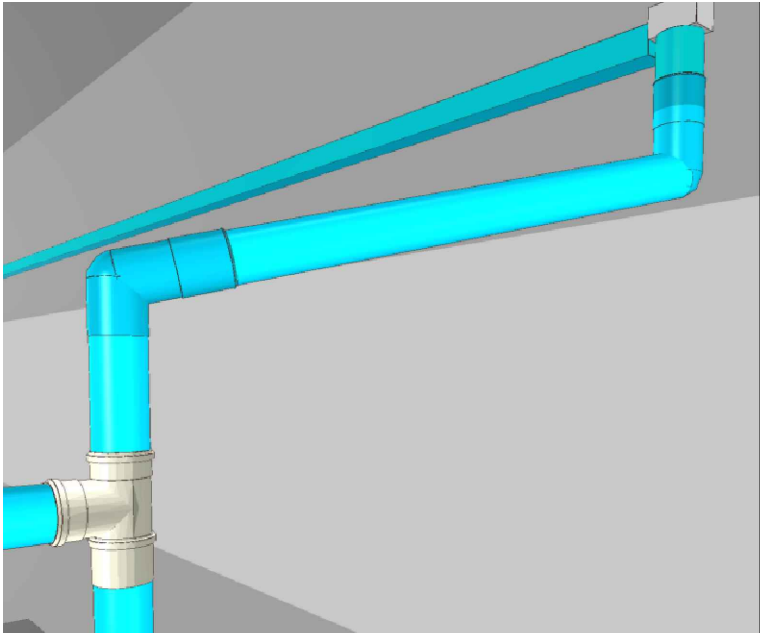

POÇO

TORRE
15.000l

Legenda de condutos - Mezanino
Pluvial
Legenda - Mezanino
Adaptador para bocal retangular c/ terminação
Cabeceira retangular
Joelho 45° Serie R - desce
Joelho 90° Serie R coluna bolsa

NOTAS

1. ESTE PROJETO É PROPRIEDADE DO PROJETISTA REGISTRADO NO SELO. CONFORME LEI N°: 5194/66 NÃO DEVE SER UTILIZADO PARA QUALQUER OUTRA FINALIDADE QUE NÃO SE RELACIONE COM A EXECUÇÃO DA PRESENTE EDIFICAÇÃO, SENDO TERMINANTEMENTE VEDADA SUA COLOCAÇÃO A DISPOSIÇÃO DE TERCEIROS.
2. O PROJETISTA NÃO SE RESPONSABILIZARÁ POR EVENTUAIS ALTERAÇÕES DESTES PROJETO DURANTE SUA EXECUÇÃO. QUALQUER MODIFICAÇÃO, O MESMO DEVE SER CONTACTADO.
3. ESTE PROJETO FOI BASEADO NO LAYOUT E INFORMAÇÕES FORNECIDAS PELO ARQUITETO OU PROPRIETÁRIO.
4. QUALQUER MODIFICAÇÃO OU DÚVIDA DEVERÁ SER IMEDIATAMENTE COMUNICADA POR ESCRITO AO PROJETISTA.
5. A ÁGUA NA CISTERNA SERÁ UTILIZADA SOMENTE NAS BACIAS SANITÁRIAS, ONDE A BACIA SANITÁRIA ESTÁ SENDO ALIMENTADA PELO RESERVATÓRIO E PELA CISTERNA. FOI UTILIZADO REGISTRO GAVETA PARA AUXILIAR NO CONTROLE DA UTILIZAÇÃO DA ÁGUA DO RESERVATÓRIO E DA CISTERNA.

REVISÕES

Nº	DATA	DESCRIÇÃO	DESENHO
R00	09/07	PROJETO HIDROSSANITÁRIO	JOANDERSON C. S.

LLES ENGENHARIA E PROJETOS LTDA
R. Carlos Roque, 45, Térreo – Centro – CEP 45490-000, Laje/BA
TEL: (75) 9 7400 9292 / 9 9805 2089
E-mail: contato@llesengenharia.com.br

PROponente: PREFEITURA MUNICIPAL SANTA INÊS/BA
Endereço: BR-420, CEP 45.320-000, MUNICÍPIO DE SANTA INÊS/BA

Assunto: PROJETO PLUVIAL

Responsável Técnico:
CINDY OLIVEIRA DE SOUZA
CREA-BA 052237185-0

Escala: INDICADA

Sector: NUPRO - NÚCLEO DE PROJETOS

Revisão: R00

DATA: JULHO 2025

Nº

PLUV
02/03

**CONSTRUÇÃO DE UNIDADE DE TRIAGEM PARA
TRATAMENTO DE RESÍDUO SÓLIDOS NO MUNICÍPIO DE
SANTA INÊS/BA**

PROJETO PLUVIAL